

..... 1882

FAZENDA



ALIANÇA

SÃO JOÃO DA BOA VISTA

..... SP

RELATÓRIO DE RESPONSABILIDADE AMBIENTAL
2015

SÃO JOÃO DA BOA VISTA, 11 DE ABRIL DE 2015

ANTÔNIO MARCOS

Stockler Ltda

ULISSES FERREIRA DE OLIVEIRA

Consultor em Certificações Agrícolas e Adequações Ambientais

E-mail: adm.ulisses@gmail.com

JORGE LUIZ VIEIRA DE OLIVEIRA

ADMINISTRADOR

RENATO ISHIKAWA

PROPRIETÁRIO

MENSAGEM DO DIRETOR

Produção de cafés de qualidade com responsabilidade ambiental este é o desafio que guia todos na Fazenda Aliança desde a década de 90, porém em 2011 esse compromisso ganhou um reforço, a busca por sistemas de certificação socioambiental possibilitou que as práticas fossem avaliadas e controles fossem criados para que todos os aspectos de impacto ambiental em uma produção cafeeira fossem revistos e controlados, possibilitando assim que a Fazenda Aliança cumprisse com as mais exigentes normas ambientais do mundo.

Após 04 anos de transformações os resultados já são evidentes e apresentados neste relatório mostram as expressivas conquistas.

JORGE LUIZ VIEIRA DE OLIVEIRA
ADMINISTRADOR

NOSSA PRINCIPAL CONQUISTA

AVERBAÇÃO DA RESERVA LEGAL

Em 2014 a Fazenda terminou um longo processo e conseguiu a averbação da reserva legal, garantindo assim a presença de uma importante reserva ambiental para a região.

São 268,92 ha de mata nativa conservando a biodiversidade da região.

Além da reserva legal, existe ainda na propriedade mais de 100 ha em Áreas de Preservação Permanente, protegendo nascentes, cursos d'água, açudes e represas, e ainda mais de 7 ha de vegetação nativa remanescente criando corredores ecológicos entre as áreas.

Totalizando quase mais de 375 ha de áreas conservadas dentro da propriedade.

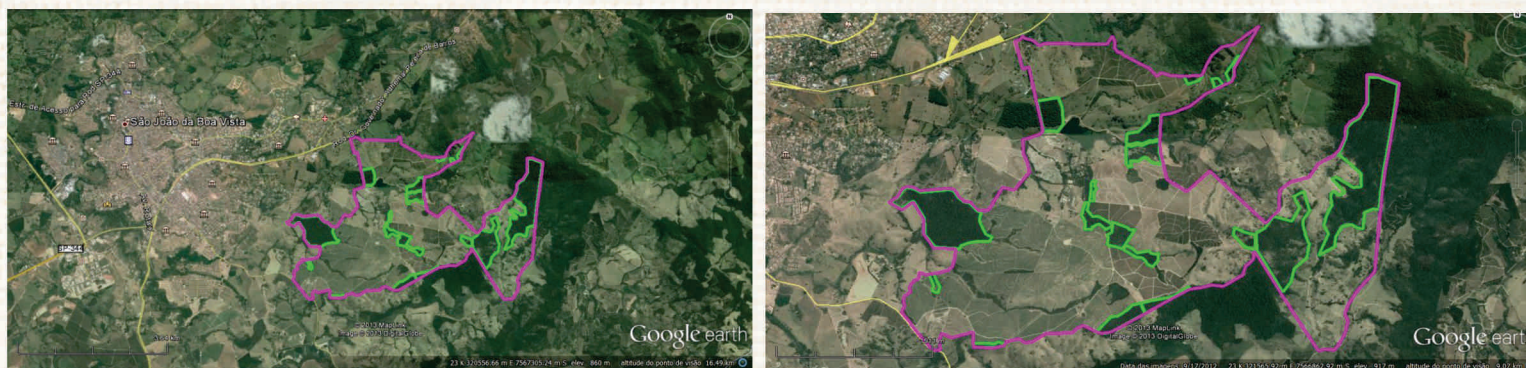

PROPRIEDADE (ROSA) EM QUE SE LOCALIZA A RESERVA LEGAL

I.PROGRAMA DE RESTAURAÇÃO E CONSERVAÇÃO DE ÁREAS DE PRESERVAÇÃO

PERMANENTE E RESERVA LEGAL

- Averbação da Reserva Legal
- Cadastramento Ambiental Rural
- Criação de Corredores Ecológicos
- Plantio de 8mil mudas nativas
- Recuperação e Identificação de 25 nascentes
- Monitoramento



1.PROGRAMA DE CONSERVAÇÃO DA FAUNA SILVESTRE

- Identificação da fauna silvestre presente na propriedade
- Elaboração do Inventário da Fauna Silvestre

2.PROGRAMA DE CONSERVAÇÃO DO SOLO E CONTENÇÃO DE EROSÃO

- Manejo de pastagens
- Cultivo em nível
- Manejo do mato e alternância de capinas
- Controle do fogo
- Calagem
- Adubação: verde, química, orgânica
- Construção de Bacias de Contenção de Águas Pluviais



I.PROGRAMA DE GESTÃO DE RESÍDUOS SÓLIDOS

- Foi implementada a coleta seletiva na propriedade.
- A Fazenda passou a dar destinação adequada aos resíduos através de parceria com a Prefeitura de São João da Boa Vista
- Em médias foram descartados 8.800kg de resíduos por ano através dessa parceria, evitando o descarte inadequado e a contaminação ambiental.
- A propriedade mantém a limpeza e organização, sendo este um item exemplar.



I.PROGRAMA DE GESTÃO DAS ÁGUAS

- Foi feito levantamento do volume de água gasto na propriedade.
- Foi realizado análise das águas que servem para consumo humano.
- A propriedade conta com um sistema de reciclagem das águas residuárias do café o que reduz significativamente o consumo de água no processo de produção.
- A propriedade conta com sistema de tratamento do esgoto doméstico em todas as residências.
- Controle da qualidade das águas na propriedade está sendo feito através de análise da qualidade das águas que conforme resultado é possível observar que não há contaminação dos cursos d'água durante o processo produtivo.
- Renovação da outorga da água.



AÇÕES FUTURAS

- Manter análise da qualidade das águas de consumo (análise de potabilidade e não análise completa);
- Criar quadro de responsabilidade ambiental, para instalar no escritório;
- Preencher lista de monitoramento das Áreas de Preservação Permanente;
- Preencher lista de avistamento de animais silvestres com maior frequência;
- Produzir publicação do inventário da fauna silvestre na propriedade.
- Conscientizar os colaboradores sobre a importância de não aplicar defensivos, principalmente herbicidas, próximo aos cursos d'água;

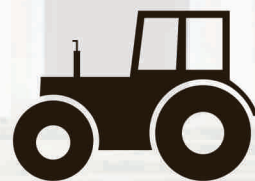
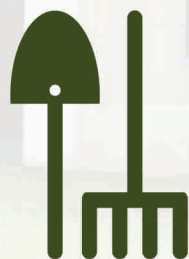

CONSIDERAÇÕES FINAIS

Este relatório mostra os avanços de uma gestão sustentável em propriedades certificadas, os dados apresentados são importantes, pois comprovam os trabalhos realizados, impera-se na Fazenda Aliança o que de mais moderno existe em gestão sustentável. A Fazenda é referência e pode ser colocada como uma das poucas que alinha o discurso com a prática, investindo em bem estar e qualidade de vida, com respeito à natureza que cerca a bela paisagem do local.